

Pokrówka, dnia 18.09.2025 r.

PGI.7211.76.2025.DZ

DECYZJA 76/25

Na podstawie art. 29 ust. 1 ustawy z dnia 21 marca 1985 r. o drogach publicznych (t. j. Dz. U. z 2025 r., poz. 889) w związku z art. 104, 107, 130 § 4 ustawy z dnia 14 czerwca 1960 r. Kodeks Postępowania Administracyjnego (t. j. Dz. U. z 2024 r., poz. 572), po rozpatrzeniu wniosku złożonego przez:

Gmina Chełm

ul. Gminna 18

22 – 100 Pokrówka

dotyczącego wyrażenia zgody na budowę zjazdu z drogi gminnej Nr 112715 L działka drogowa nr ewid. 259/2, 253 na działki gruntów nr ewid. 259/13 miejscowości Uher.

wyrażam zgodę

na budowę zjazdu z drogi gminnej 112715 L działka drogowa nr ewid. 259/2, 253 na działki gruntów nr ewid. 259/13 w miejscowości Uher.

Zjazd należy wykonać zgodnie z warunkami rozporządzenia Ministra Infrastruktury z dnia 24.06.2022 r. w sprawie przepustów techniczno – budowlanych dotyczących dróg publicznych (Dz. U. z 2022 r. poz. 1518) oraz zasadami wiedzy technicznej w rozumieniu art. 5 ust. 1 ustawy z dnia 07.07.1994 r. Prawo budowlane (Dz. U. z 2025 r. poz. 418)

1. Uzyskać uzgodnienia oraz warunki właścicieli urządzeń naziemnych i podziemnych.
2. Zjazdy należy wykonać zgodnie z uzgodnieniami właścicieli urządzeń nadziemnych i podziemnych pod kątem prostym do osi drogi.
3. Szerokość nawierzchni utwardzonej zjazdów nie mniejsza niż 3,0 m i nie większa niż szerokość drogi, zjazdy utwardzone co najmniej w granicach pasa drogowego.
4. Krawędzie nawierzchni zjazdów należy wyokrąglić łukiem o promieniu nie mniejszym niż $R = 3 \text{ m}$ lub wykonać skosem 1:1.
5. Pochylenie poprzeczne zjazdów dostosować do spadku podłużnego nawierzchni drogi.
6. Utrzymanie i konserwacja zjazdu oraz miejsca postojowego należy do właściciela lub użytkownika działki przyległej do drogi.

7. Teren przyległy do zjazdów, po przebudowaniu, należy doprowadzić do stanu poprzedniego.
8. Zezwolenie niniejsze wygasa, jeśli w ciągu trzech lat od daty jego wydania zjazdu nie zostaną wybudowane.
9. Niniejsza decyzja stanowi wstępną zgodę na budowę zjazdu w pasie drogowym, lecz nie upoważnia do prowadzenia robót.
10. Inwestor przed przystąpieniem do prowadzenia robót budowlanych zobowiązany jest wystąpić do tut. Urzędu z wnioskiem o udzielenie zezwolenia na prowadzenie robót w pasie drogowym.

Zgodnie z art. 107 § 4 KPA decyzja nie wymaga uzasadnienia.

Na podstawie art. 130 § 4 kpa decyzja podlega wykonaniu przed upływem terminu do wniesienia odwołania, gdyż jest zgodna z żądaniem strony.

Od niniejszej decyzji stronie służy odwołanie do Samorządowego Kolegium Odwoławczego w Chełmie za moim pośrednictwem, złożone w terminie 14 dni od dnia jej otrzymania.

W trakcie biegu terminu do wniesienia odwołania strona może zrzec się prawa do wniesienia odwołania wobec organu administracji publicznej, który wydał decyzję.

Z dniem doręczenia organowi administracji publicznej oświadczenia o zrzeczeniu się prawa do odwołania przez ostatnią ze stron postępowania, decyzja staje się ostateczna i prawomocna.

Z up. Wójta Gminy

Artur Kubacki
ZASTĘPCA WÓJTA

Załączniki:

- mapa z lokalizacją zjazdu

Otrzymują:

1. Gmina Chełm

ul. Gminna 18

22 – 100 Pokrówka

2. A/a

Wobec niezaskarżenia w trybie i terminie właściwym
decyzja niniejsza w dniu 25.09.2025
staje się prawomocna i podlega wykonaniu
Chełm, dnia 25.09.2025 r.

INSPEKTOR

inż. Katarzyna Kowalczyk

Oświadczam, że niniejszy dokument został
kartograficzny, których rezultaty zawiera
Jednocześnie informuję, że jestem świadko
złożenie fałszywego oświadczenia.

Identyfikator zgłoszenia prac geodezyjnych

Organ służby geodezyjnej,
który otrzymał zgłoszenie

Wykonawca prac geodezyjnych

Nr i data sporządzenia dokumentu
zawierającego wynik pozytywnej weryfikacji

Inicjał nazwisko oraz numer uprawnień
zawodowych kierownika prac

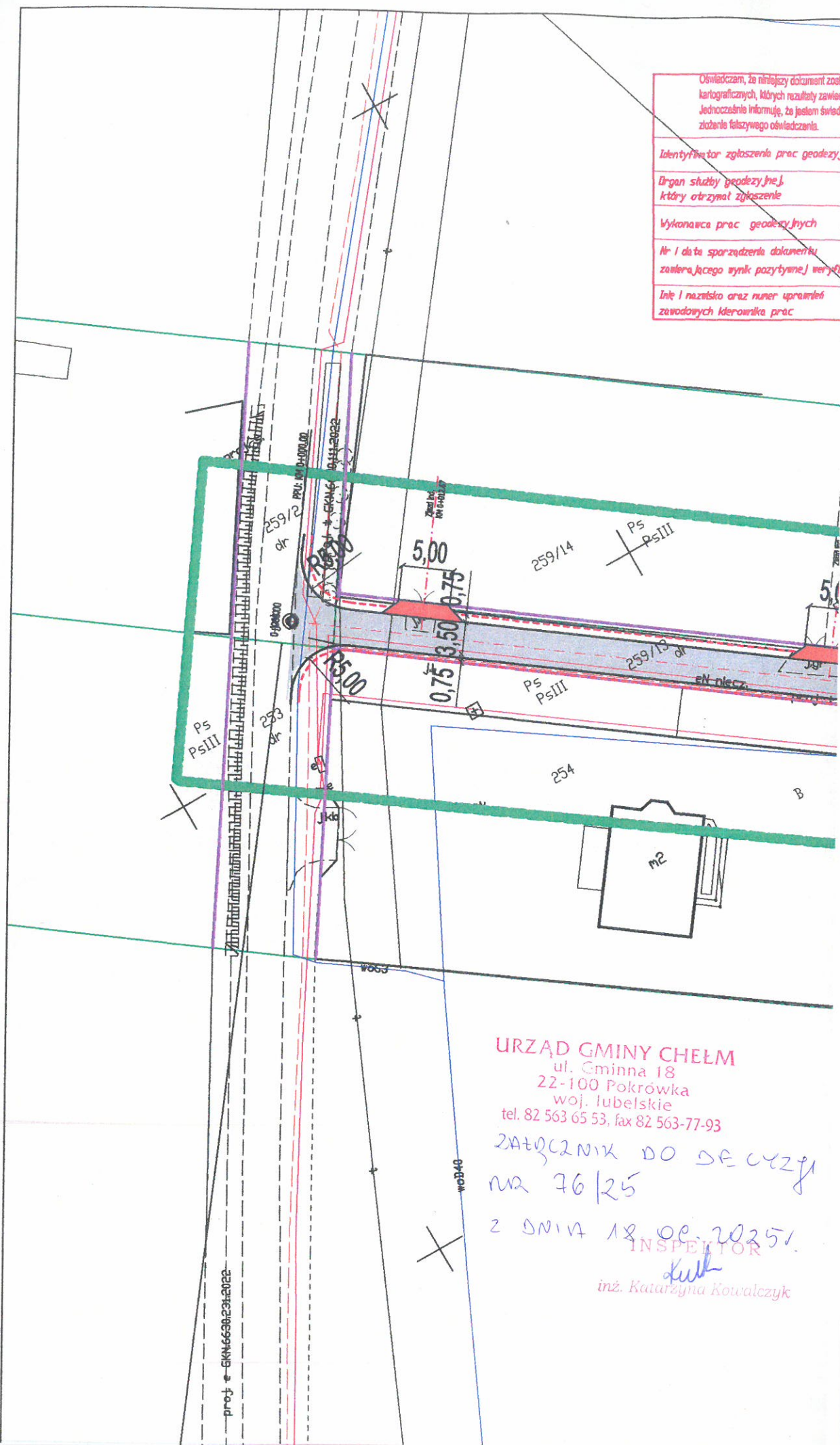

URZĄD GMINY CHEŁM
ul. Gminna 18
22-100 Pokrówka
woj. lubelskie
tel. 82 563 65 53, fax 82 563-77-93

ZATWÓRZENIE DO DECYZJI
nr 76/25

Z DNIA 18.06.2025r.

INSPEKTOR

inż. Katarzyna Kowalczyk